

MikroTik CAPsMAN 与Portal对接

吴伟明

深圳捷联讯通科技有限公司

2018 年 1 月 13 日

扫二维码 关注公众账号
在线收看直播

www.edcwifi.com

075582642594

公司介绍

- ◎ 深圳捷联讯通科技有限公司成立于2005年（以下简称EDCwifi），是一家致力于提供专业的无线网桥、无线WiFi、网络路由、信息安全服务和系统集成解决方案的高科技服务企业。
- ◎ EDCwifi从成立后就与MikroTIK 和 美国Ubiquiti (简称UBNT) 建立了专业的服务、认证合作伙伴关系，是目前国内资历最悠久的代理商，共同为政府、教育、电信、中小企业、酒店、军队、证券、银行、保险等客户群提供专业的信息化解决方案、服务和培训。

我们今天将要介绍的内容

- ◎ CAPsMAN的简单介绍。
- ◎ 配置CAPsMAN。
- ◎ 基于CAPsMAN建立热点服务。
- ◎ 如何将热点连接到外部门户。
- ◎ MikroTik将如何帮助你，拓展您的业务。

CAPsMAN的简单理论

- ◎ RouterOS APS集中管理
- ◎ 双频AP支持
- ◎ 配置多AP
- ◎ 支持二层和三层通信管理
- ◎ 支持证书
- ◎ 支持集中转发和本地转发模式

配置CAPsMAN

Session Settings Dashboard

Safe Mode Session: 192.168.200.1 Uptime: 19d 23:09:56 Memory: 443.5 MiB Time: 01:13:14 Date: Jan/13/2018

CAPsMAN

CAP Interface Provisioning Configurations Channels Datapaths Security Cfg. Access List Rates

+ - [Icons] Reselect Channel Manager AAA

	Name	Type	MTU	Actual MTU	L2 MTU	Tx	Rx
SMB			1500	1500	1500	0 bps	0 bps
SMB	CAPs Manager					0 bps	0 bps
ML						0 bps	0 bps
RSMB						60 bps	60 bps
SMB						0 bps	0 bps
RSMB						60 bps	60 bps

Enabled

Certificate: auto

CA Certificate: auto

Require Peer Certificate

Generated Certificate: CAPsMAN-97FE31C8A5E5

Generated CA Certificate: CAPsMAN-CA-97FE31C8A5E5

Package Path: /down

Upgrade Policy: none

OK Cancel Apply Interfaces

启用CAPsMAN服务

配置CAPsMAN

Safe Mode Session: 192.168.200.1 Uptime: 19d 23:11:29 Memory: 443.5 MiB Time: 01:14:47 Date: Jan/13/2018 CPU: 13%

CAPsMAN

Provisioning Configurations Channels Datapaths Security Cfg. Access List Rates Remote CAP Radio ...

Name	SSID	Hide SSID	Load B...	Country	Channel	Frequency	Band
cfg2.4G	EDCwifi				2.4G		
cfg5.8G							

CAPs Configuration <cfg2.4G>

Wireless Channel Rates Datapath Security

Name:

Mode:

SSID:

Hide SSID:

Load Balancing Group:

Distance:

Hw. Retries:

Hw. Protection Mode:

Frame Lifetime:

Disconnect Timeout:

Keepalive Frames:

Country:

OK Cancel Apply Comment Copy Remove

无线基本配置

配置CAPsMAN

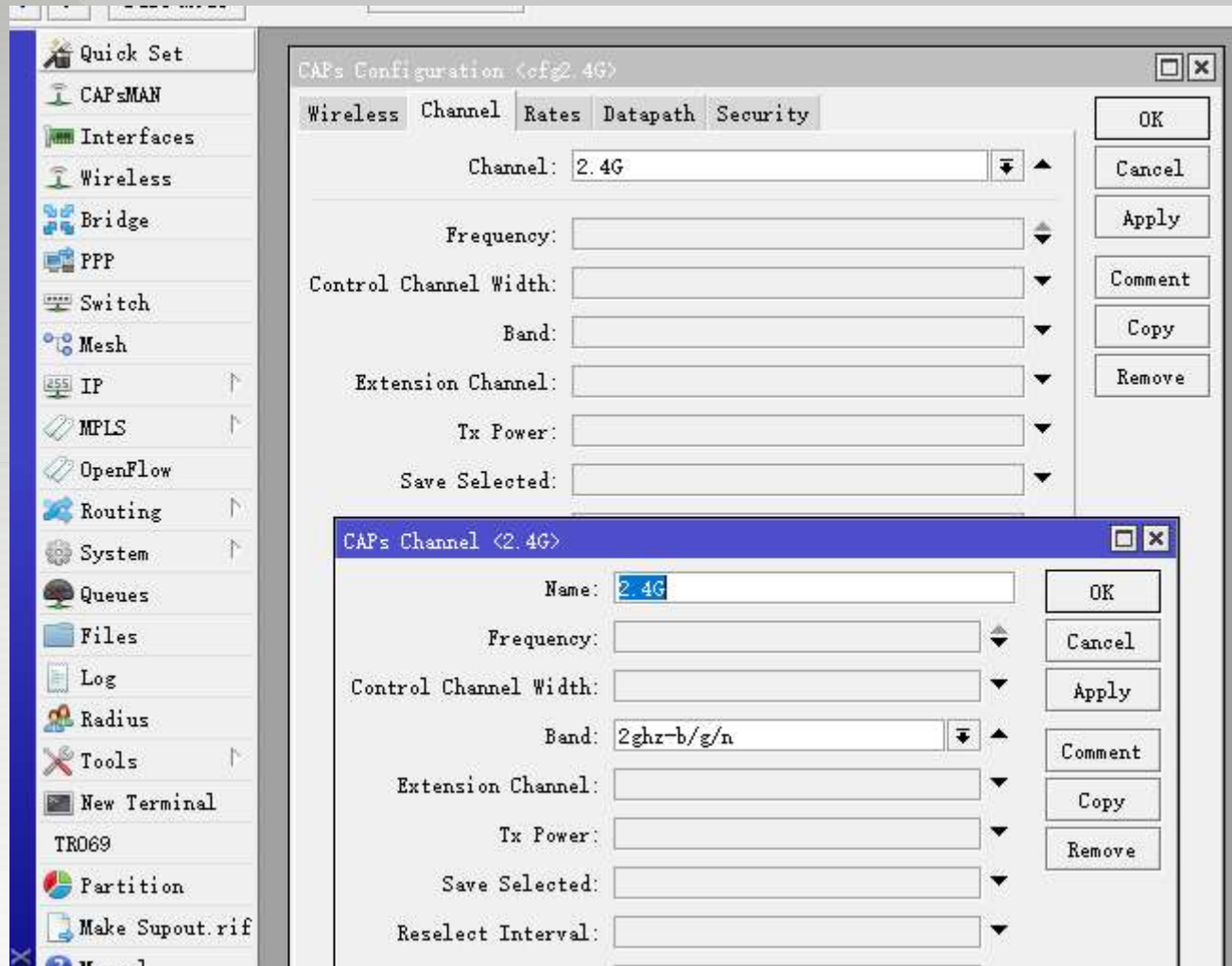

频带、频率、信道和功率等配置

配置CAPsMAN

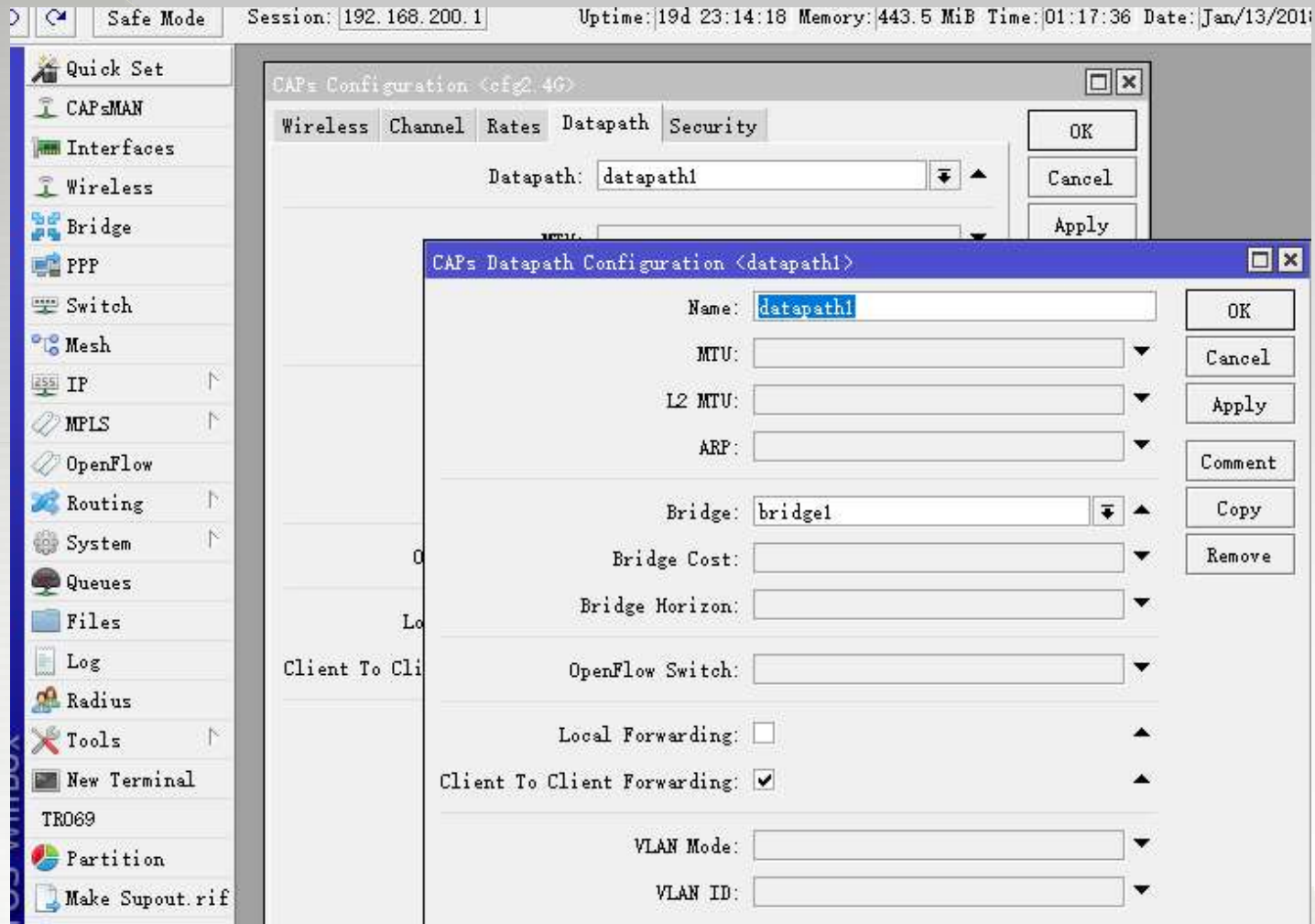

数据路径配置

配置CAPsMAN

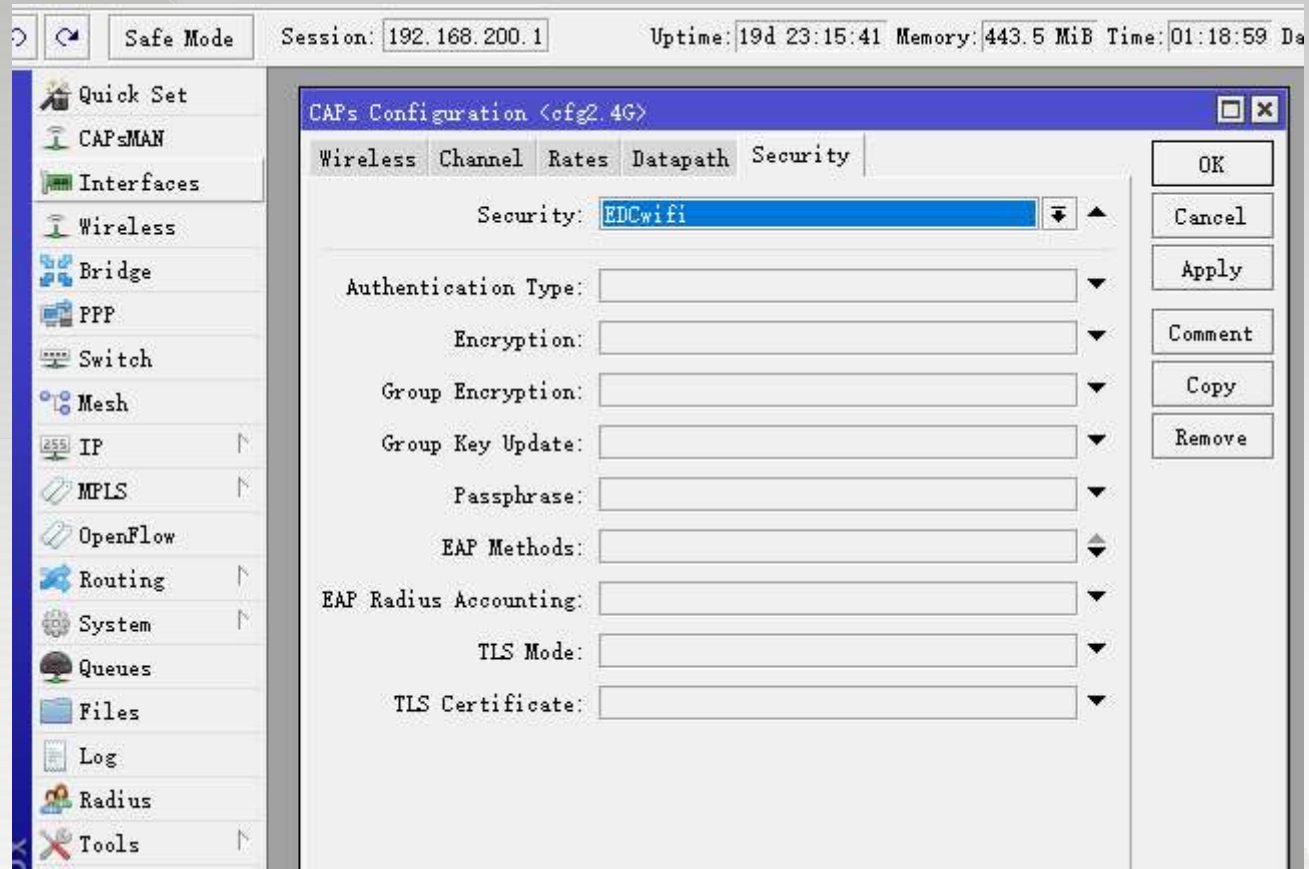

安全配置

配置CAPsMAN

#	Radio MAC	Identity ...	Common Name Regexp	Action	Master Config...
0	00:00:00:00:00:00			create enabled	cfg2.4G
1	00:00:00:00:00:00			create enabled	cfg5.8G

A dialog box titled 'CAPs Provisioning <00:00:00:00:00:00>' is open, showing configuration fields:

- Radio MAC: 00:00:00:00:00:00
- Hw. Supported Modes: gn
- Identity Regexp: (empty)
- Common Name Regexp: (empty)
- IP Address Ranges: (empty)
- Action: create enabled
- Master Configuration: cfg2.4G
- Slave Configuration: (empty)
- Name Format: prefix identity
- Name Prefix: (empty)

Buttons on the right include OK, Cancel, Apply, Disable, Comment, Copy, and Remove.

自动配置CAP

基于CAPsMAN建立热点服务

Bridge Configuration Table:

#	Interface	Bridge	Hor...	Priori...	Path Cost	Role	Root P...
10	11AP2.4G	Guest			80	10 designated port	
9	11AP5.8G	Guest			80	10 designated port	
8	11ether1						
4	11ether10						
1 I	11ether6						
2	11ether7						
5	11ether8						
3	11ether9						
13 DI	11色屏-1						
14 DI	11色屏-2						
11 D	11CAP01-1						
12 DI	11CAP01-2						
15 D	11WeiSha-1						
0	11ether3						
6 I	11ether4						
7	11ether5						

Hotspot Configuration Table:

Name	Interface	Address Pool	Profile	Address...
hotspot1	Guest	hs-pool-90	hsprofil	1

在CAPs桥上启用Hotspot服务

基于CAPsMAN建立热点服务

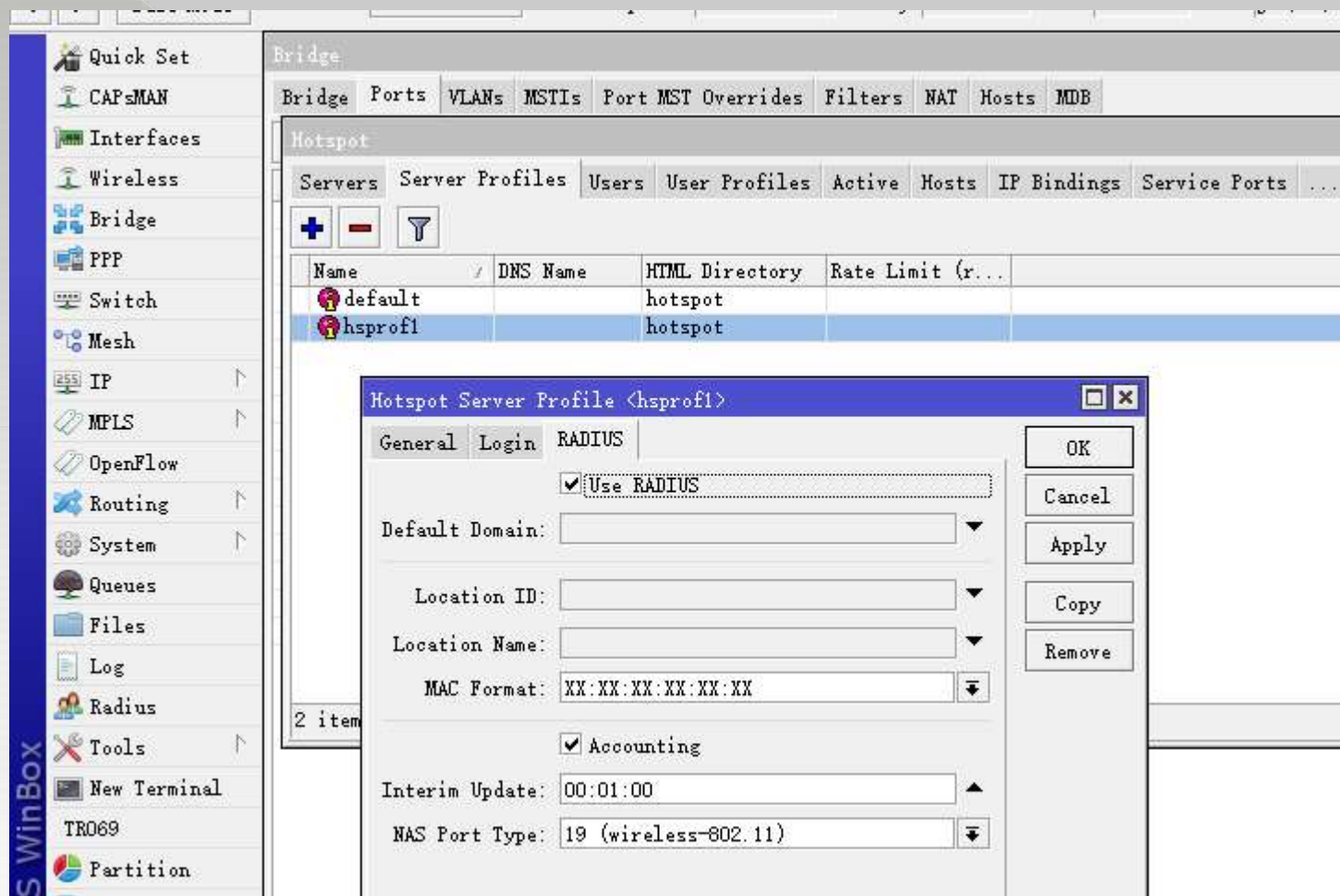

启用Hotspot Radius认证

将热点连接到外部门户

- Session Settings Dashboard:** Safe Mode, Session: 192.168.200.1, Uptime: 19d 23:22:42, Memory: 443.4 MiB, Time: 01:26:00, Date: Jan/13/2018, CPU: 18%
- Left Sidebar:** Quick Set, CAPsMAN, Interfaces, Wireless, Bridge, PPP, Switch, Mesh, IP, MPLS, OpenFlow, Routing, System, Queues, Files, Log, Radius, Tools, New Terminal, WinBox, TR069, Partition.
- Main Panel:** Bridge > Hotspot > Servers > Server Profiles > Users > User Profiles > Active Users
- Hotspot Server Profile (hsprofil):** General > Login > RADIUS. Use RADIUS.
- Radius Incoming Dialog:** Accept, Port: 3799, Requests: 25, Bad Requests: 1, Acks: 3, Naks: 22. Buttons: OK, Cancel, Apply, Reset Status.
- Radius Table:**

#	Service	Called ID	Domain	Address	Secret
0	hotspot			192.168.129.247	12345678

对接外部Portal Radius

将热点连接到外部门户

#	Service	Called ID	Domain	Address	Secret
0	hotspot			192.168.129.247	12345678

对接外部Portal Radius

拓展您的业务

portal

V-201712161D

剩余短信条数：10973
短信到期时间：永久

admin

- 首页
- Portal设置
- 系统管理
- Radius管理
- 报表
- 接入账户组列表
- 账户列表
- 连接记录
- 日志列表
- 在线列表
- 付费用户
- 消息管理
- 订单管理
- 酒店管理

刷新

<input type="checkbox"/>	头像	登录名	email	age	Hotspot IP	最后登录时间	访问次数	在线状态	认证类型
<input type="checkbox"/>		Lej...arian	le...@rocketmail.com		182.50...18	2018-01-12 13:15:59	14	yes	f
<input type="checkbox"/>		Budi...ono	l...o@gmail.com		182.50...18	2018-01-12 13:10:31	54	yes	f
<input type="checkbox"/>		QZ...qman	zair...5@gmail.com		182...40.18	2018-01-12 13:09:25	50	yes	f
<input type="checkbox"/>		Anh...etya	N/A		182...40.18	2018-01-12 13:08:38	19	no	f
<input type="checkbox"/>		Jash...lfian	jas...@yahoo.com		182...40.18	2018-01-12 12:55:41	30	yes	f
<input type="checkbox"/>		Bob...aman	bob...@yahoo.com		182...40.18	2018-01-12 12:50:29	23	yes	f
<input type="checkbox"/>		Anel...jah	N/A		182.50...18	2018-01-12 12:42:19	51	yes	f
<input type="checkbox"/>		Da...ave	da...@gmail.com		182.50...18	2018-01-12 12:41:41	25	yes	f
<input type="checkbox"/>		Da...putra	dete...@yahoo.com		182.50...18	2018-01-12 12:41:14	24	yes	f

外部Portal 数据分析，Facebook认证上网

拓展您的业务

- 首页
- 系统管理
- 报表
 - 接入账户组列表
 - 账户列表
 - 连接记录
 - 日志列表
 - 在线列表
- Portal设置
- Radius管理
- 付费用户
- 消息管理
- 订单管理
- 酒店管理
- 邮件管理
- 广告管理

V-20180109HK

剩余短信条数：10996
短信到期时间：永久

刷新

<input type="checkbox"/>	头像	登录名	email	age	Hotspot IP	最后登录时间	访问次数	在线状态	认证类型
<input type="checkbox"/>			N/A		172.17.8.1	2018-01-12 13:10:09	2	no	
<input type="checkbox"/>		球	N/A		172.17.8.1	2018-01-12 09:14:21	4	no	
<input type="checkbox"/>			N/A		172.17.8.1	2018-01-12 09:04:38	4	no	
<input type="checkbox"/>		e	N/A		172.17.8.1	2018-01-12 09:03:34	3	no	
<input type="checkbox"/>		Mo Wan	N/A		172.17.8.1	2018-01-12 09:02:16	5	no	
<input type="checkbox"/>		微	N/A		172.17.8.1	2018-01-12 00:03:12	11	no	
<input type="checkbox"/>		fac	N/A		172.17.8.1	2018-01-09 23:42:43	2	no	
<input type="checkbox"/>		1501	N/A	28	172.17.8.1	2018-01-09 23:39:31	2	no	禁用
<input type="checkbox"/>			N/A		172.17.8.1	2018-01-09 17:16:31	2	no	
<input type="checkbox"/>		D	N/A		10.80.0.14	2018-01-09 15:24:42	1	no	

外部Portal 数据分析，微信认证、手机认证上网

问答

MikroTik中国总代理

总公司：深圳捷联讯通科技有限公司

香港公司：EDCwifi香港公司

北京公司：深圳捷联讯通科技有限公司北京分公司

四川公司：深圳捷联讯通科技有限公司四川分公司

联系电话：0755-82642594 82642493