

MUM 2016 Vladivostok

Report by Sergei Perekhoda, antelecs.ru

Сергей Перехода

- Сисадмин
- Преподаватель ВУЗ
- Преподаватель академии MikroTik
- сертификаты **Microsoft**:
MCP, MCSA, MS Specialist
- сертификаты **MikroTik**:
MTCNA, MTCRE
- Единственный реселлер MikroTik на ДВ

antelecs.ru



Быстрая настройка Cloud Router Switch в качестве коммутатора уровня доступа

- Вроде бы RouterOS...
- Вроде бы и RouterBoard...
- SwitchOS и новое поколение CRS (RouterOS)

Почему

MikroTik

- Надежность и цена
- Дизайн
- Гибкость настроек
- Популярность

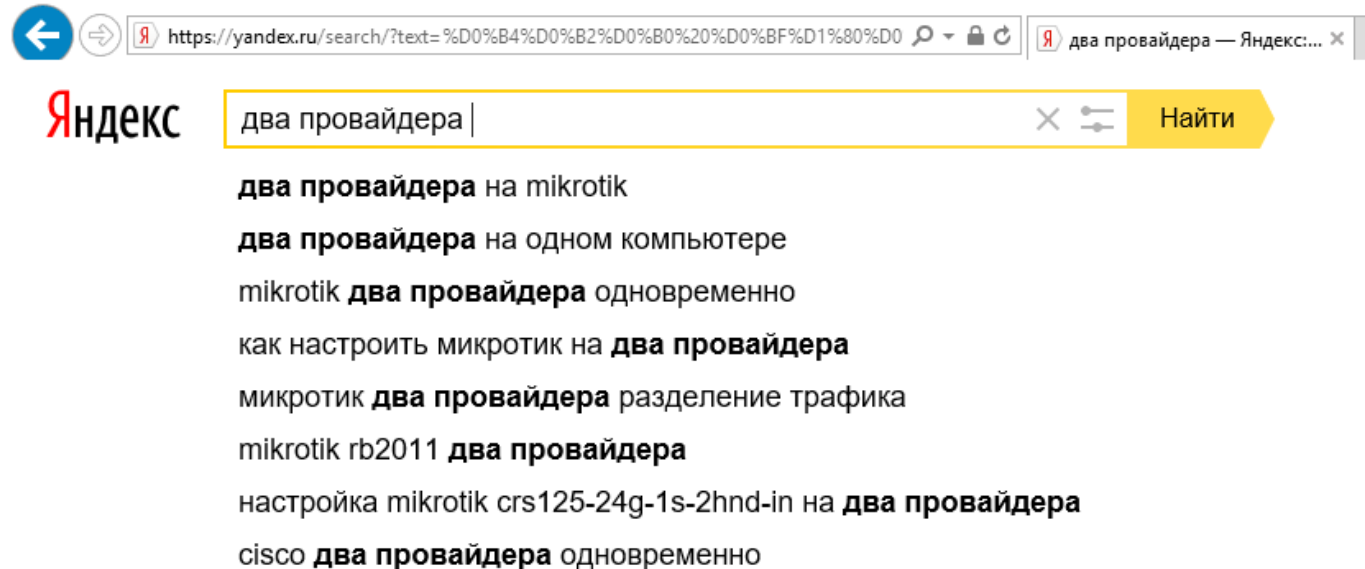

Кратко о CRS

- Стоечный
- Экранчик 😊
- Стиль
- Пассив Cooling
- SFP
- 25 * 1Gbit/s
- USB



1 серия,
25 портов

CRS **125** - **24G** - **1S** - **RM**

Cloud Router Switch 24 порта GigabitEthernet 1 SFP Rack Mount (стоечный)

Характеристики

switch

- 16k MAC
- Port Mirror
- 4k active VLAN
- Trunk (Up to 8 port)
- QoS
- Shaping
- ACL (...)

router

- Обработка IP
- NAT
- OSPF
- И много чего еще, ведь это Router OS L5

Блок схема

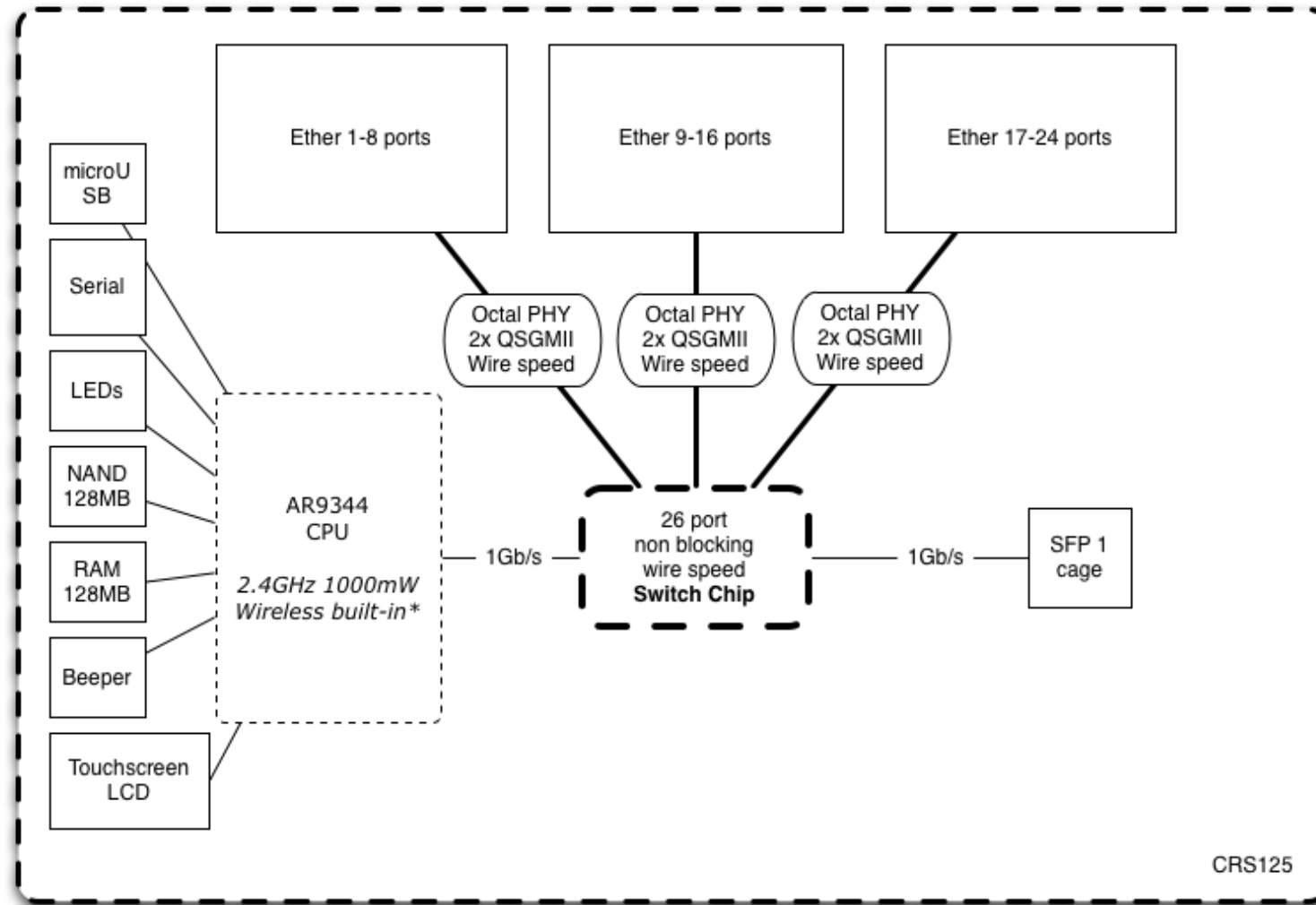

* - Only on CRS125-24G-1S-2HnD-IN

Еще немного теории

- Switching

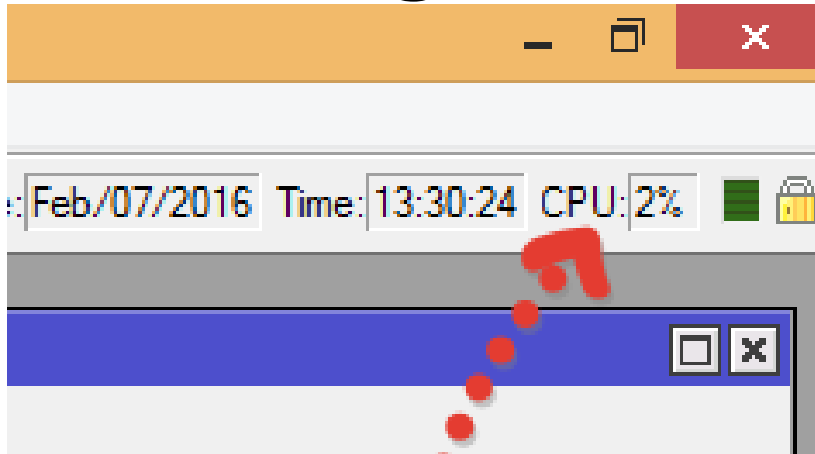

- Bridging

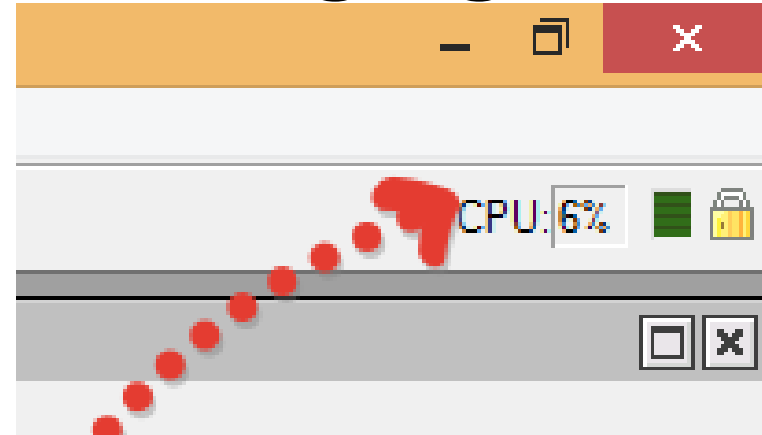

Сценарий настройки

1. Обновляемся
2. Switch
3. Access
4. Trunk
5. Admin

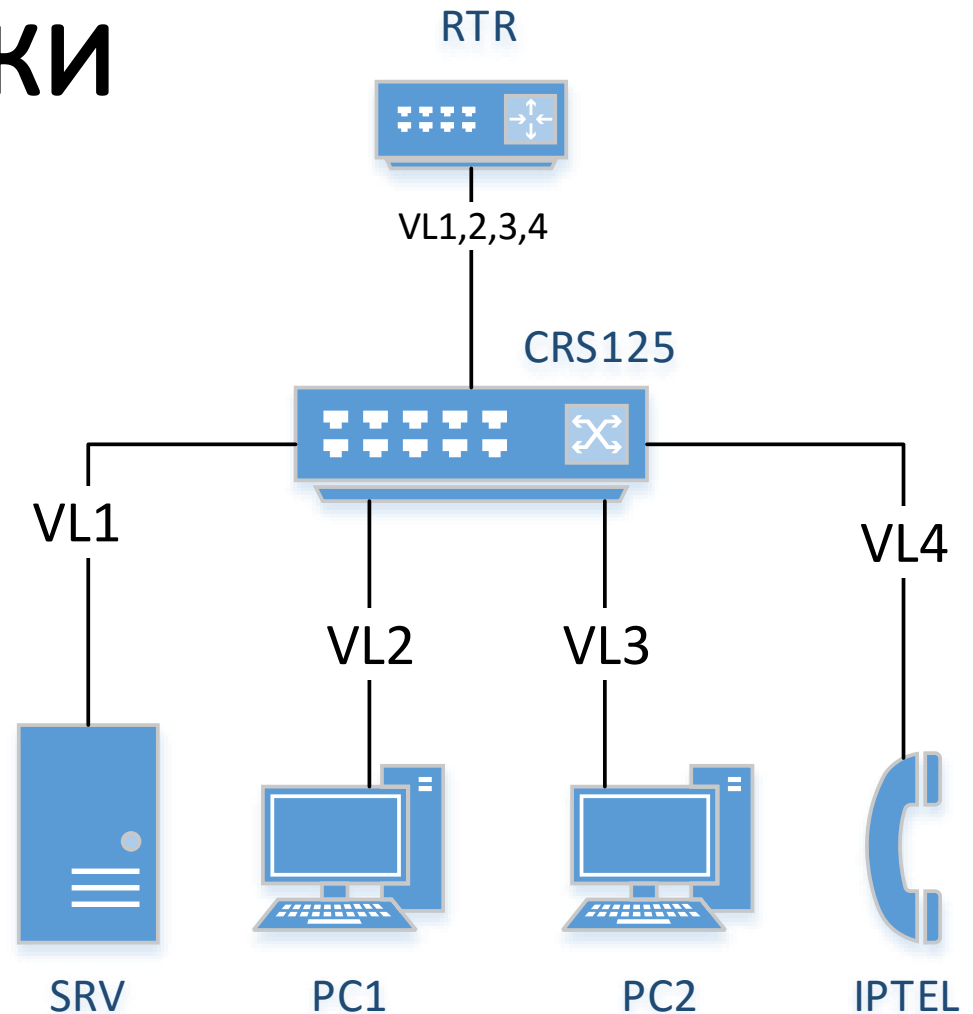

1 Обновляем RouterOS и firmware

1. Подключиться к eth1..23 и войти на *роутер*
2. Исключить у eth24 мастер-порт
3. Подать интернет на eth24
4. System – Packages – Check For Updates.
Download&Install
5. System – RouterBoard - Upgrade

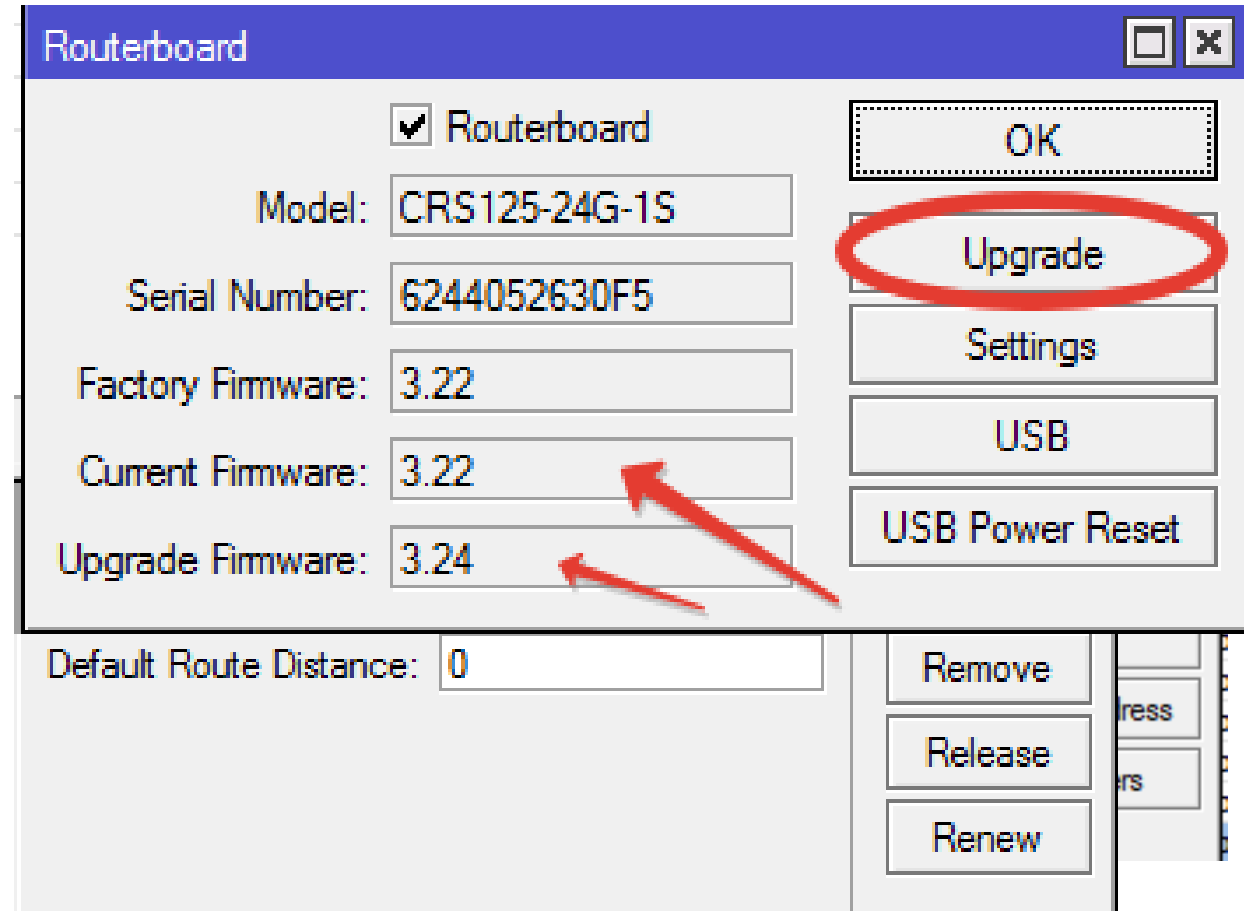

2 Создаем switch

1. Сбрасываем конфигурацию до пустой
2. Настраиваем Master-port
3. Общий вид

Interface List							
Interface							
Ethernet							
EoIP Tunnel							
IP Tunnel							
GRE Tunnel							
VLAN							
VRRP							
Bonding							
LTE							
+							
-							
✓							
✗							
📄							
🔍							
Name	Type	L2 MTU	Tx	Rx	T		
S ether1	Ethernet	1588	0 bps	0 bps			
S ether2	Ethernet	1588	0 bps	0 bps			
S ether3	Ethernet	1588	0 bps	0 bps			
S ether4	Ethernet	1588	0 bps	0 bps			
...							
R ether24	Ethernet	1588	0 bps	7.6 kbps			

Reset Configuration

Keep User Configuration

No Default Configuration

Do Not Backup

Run After Reset:

Reset Configuration

Cancel

Interface <ether1>

General Ethernet Overall Stats Rx Stats Tx Stats ...

Name: ether1

Type: Ethernet

MTU: 1500

L2 MTU: 1588

Max L2 MTU: 4064

MAC Address: E4:8D:8C:A8:53:B6

ARP: enabled

Master Port: ether24

Bandwidth (Rx/Tx): unlimited / unlimited

Switch: switch1

OK

Cancel

Apply

Disable

Comment

Torch

Cable Test

Blink

Reset MAC Address

Reset Counters

3 Настраиваем порты access

1. Меню Switch VLAN
2. Ingress-vlan-translation
3. Общий вид

Switch VLAN							
VLAN	Eg. VLAN Tag	In. VLAN Tran.	Eg. VLAN Tran.	1:1 VLAN Switching	MAC Based VLAN	Protocol Based VLAN	
D		4095	ether5, ether6, ether7,...	no	no	no	no

Ingress VLAN Translation <ether2>

Ports: ether2

Protocol: []

Service VLAN Lookup For: untagged or tagged

Service VID: []

Service PCP: []

Service DEI: []

Lookup For: untagged or tagged

Customer VID: []

Customer PCP: []

Customer DEI: []

New Service VID: []

New Customer VID: 2

PCP Propagation

SA Learning

enabled

Switch VLAN								
VLAN	Eg. VLAN Tag	In. VLAN Tran.	Eg. VLAN Tran.	1:1 VLAN Switching	MAC Based VLAN	Protocol Based VLAN		
D		4095	ether5, ether6, et...					

VLID





2

3

4

4 Настраиваем порт trunk

1. Egress-vlan-tag
2. Общий вид
3. Проверяем результат

Switch VLAN			
VLAN	Eg. VLAN Tag	In. VLAN Tran.	Eg. VLAN Tran.
			
			
VLAN ID	Tagged Ports		
2	ether24		
3	ether24		
4	ether24		
D	4095		

New Switch Egress Tag VLAN

VLAN ID: 2

Tagged Ports: ether24

OK

Cancel

Apply

Disable

Copy

Remove

enabled

5 Администрирование

1. Default VLAN на интерфейс
 2. IP-адрес на vlan1
 3. Бекап бинарный
 4. Бекап текстовый
 5. Создать администратора
- .. и удалить стандартного

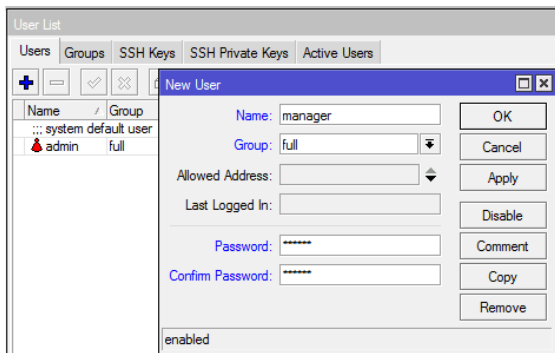

```
compact hide-sensitive verbose  
[admin@MikroTik] > export file=conf  
[admin@MikroTik] >
```

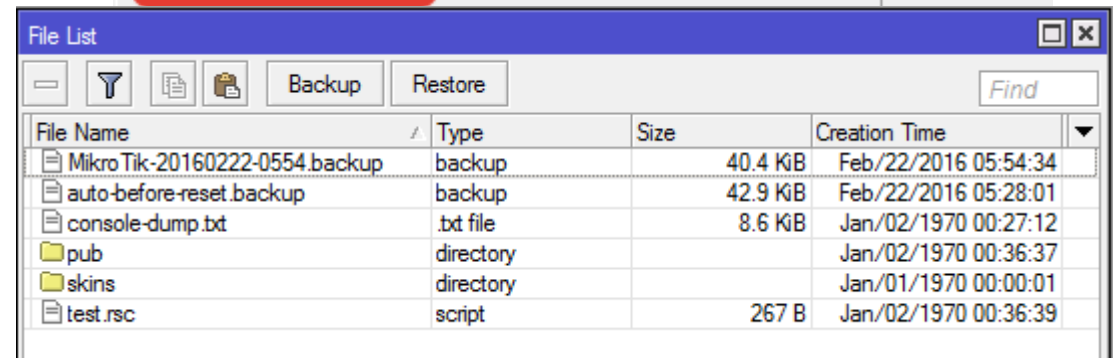
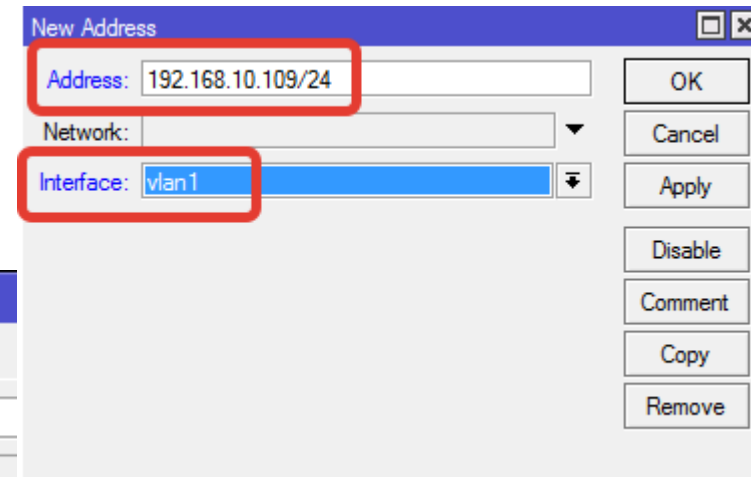
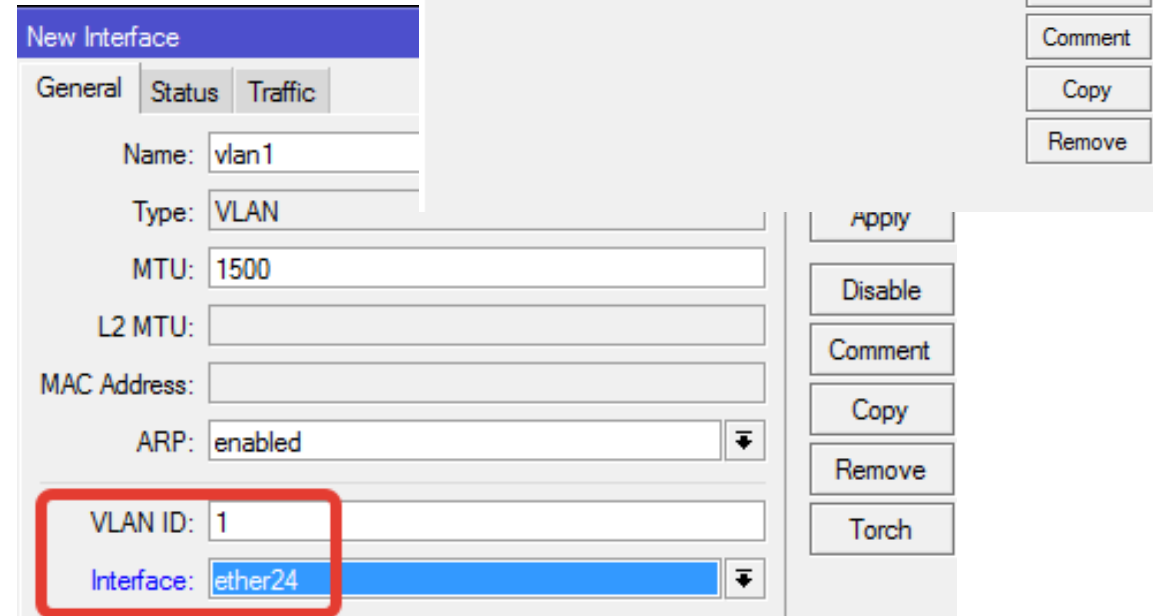

Сценарии сложнее

- Уровень агрегации

Switch VLAN

VLAN	Eg. VLAN Tag	In. VLAN Tran.	Eg. VLAN Tran.
+	-	✓	✗
+	-	✓	✗
VLAN ID	Tagged Ports		
2	ether23, ether24		
3	ether23, ether24		
4	ether23, ether24		
D	4095		

- VLAN-Routing

Switch VLAN

VLAN	Eg. VLAN Tag	In. VLAN Tran.	Eg. VLAN Tran.
+	-	✓	✗
+	-	✓	✗
+	-	✓	✗
VLAN ID	Tagged Ports		
2	ether24, switch1-cpu		
3	ether24, switch1-cpu		
4	ether24, switch1-cpu		
D	4095		

	ether23	Ethernet
R	ether24	Ethernet
R	vlan1	VLAN
R	vlan2	VLAN
R	vlan3	VLAN
	stp1	Ethernet

Address List

Address	Network	Interface
192.168.10.109/24	192.168.10.0	vlan1
192.168.20.1/24	192.168.20.0	vlan2
192.168.30.1/24	192.168.30.0	vlan3

Табличка сравнения свичей

Некоторые характеристики	D-**k-DGS-1510-28X	Ci*** WS-C3560G-24TS	CRS125-24G-1S-RM
SFP	4*SFP+	2*SFP+	1*SFP
Eth Gigabit	24	24	24
Подписка на обновления	Необязательно	обязательно	нет
охлаждение	1 FAN	1 FAN	пассивное
Потребление энергии, Ватт	22.3	100	15
Пропускная способность, Гбит/с	128	32	64 или 88
Web/ssh/telnet	есть	есть	есть
Таблица MAC	16000	12228	16000
VPN	Нет	да	да
Цена на Я-маркет, руб	37 970	168 568	14 400

Напоследок

Обучение

- mikrotik-courses.ru

Халява

- Розыгрыш роутера



Antelecs.ru

Продажа и внедрение

т. (423) 266-8513

vk.com/antelecs